

ANNO SCOLASTICO 2018/2019

ISCRIZIONI ALLA CLASSE PRIMA DELLA SCUOLA
Primaria e Secondaria di 1° grado

INCONTRO DI PRESENTAZIONE
OFFERTA FORMATIVA

SABATO 16 DICEMBRE 2017
Presso AULA MAGNA SCUOLA SECONDARIA
GRISIGNANO DI ZOCCO

Per la scuola Secondaria dalle ore 10,30 alle ore 11,30
Per la scuola Primaria dalle ore 09,00 alle ore 10,00

TERMINE ULTIMO
per presentazione domande:
MARTEDI' 6 FEBBRAIO 2018

MODALITA' ISCRIZIONI

- ON LINE sul sito del MIUR www.iscrizioni.istruzione.it
dal 16.01.2018 al 06.02.2018 registrandosi sul sito per
ricevere su propria casella di posta elettronica il codice
personale di accesso al servizio IscrizioniOnLine
Le domande sono accolte entro il limite massimo dei posti
disponibili.
In caso di domande in eccedenza il Dirigente Scolastico
informerà le famiglie per consentire l'iscrizione ad altra
scuola di questo Istituto.

CHI DEVE:

Sc. Primaria - Obbligo di iscrizione per i bambini e le
bambine che compiono i sei anni entro il 31 dicembre 2018.

Sc. Secondaria - Sono obbligati all'iscrizione gli alunni che
terminano la scuola primaria.

CHI PUÒ ESSERE ISCRITTO:

Possono essere iscritti alla primaria i bambini e le bambine
che compiono i sei anni entro il 30 aprile 2019 (bambini
anticipatari).

DOVE E COME ISCRIVERE IL PROPRIO FIGLIO

Per iscrivere il proprio figlio è necessario avere deciso la
scuola presso cui effettuare l'iscrizione. A fianco troverete
i Codici Scuola necessari per l'iscrizione. Nel Portale
"Scuola in Chiaro" troverete la presentazione delle
Scuole d' Istituto

PROCEDURA PER ISCRIZIONE

L'Iscrizione si può effettuare solo ON-LINE seguendo i seguenti
passaggi:

1) Connettersi con il sito www.iscrizione.istruzione.it



- 2) Cliccare sullo spazio Attivo per la registrazione dal 09 gennaio 2018 e
presentazione delle domande dal 16.01.2018 al 06.02.2018
- 3) Verrà richiesto di registrarsi sul sito
- 4) Successivamente si riceverà una e-mail sulla propria casella di
posta elettronica un codice di accesso personale
- 5) Per visualizzare le scuole Primarie o Secondarie di I° grado
dell'I.C. "G.Toaldo" di Montegalda si clicca sull'immagine



"Scuola in chiaro",
si inserisce la regione: "Veneto",
Provincia: "Vicenza",
Comune: Montegalda o Montegaldella o Grisignano di Zocco a
seconda del luogo di residenza, si individua l'ordine di scuola
che interessa: o "Primaria" o "Secondaria di I grado";
si clicca su "mappa" per verificare l'ubicazione della scuola;
si clicca "scheda" per leggere le schede delle singole scuole
che saranno pronte dal 20 gennaio 2018.

LINK UTILI:

la pagina del MIUR per le iscrizioni on line: cliccare su



- 6) Compilare la domanda di iscrizione in ogni sua parte e
trasmetterlo on line alla scuola attraverso la procedura
guidata dal 16.01.2018 al 06.02.2018
- 7) Successivamente la famiglia riceverà il messaggio di corretta
acquisizione della domanda

CODICI SCUOLA

Primaria MONTEGALDA
Primaria MONTEGALDELLA
Primaria GRISIGNANO di ZOCCO

VIEE82604C
VIEE826019
VIEE82602A

Sc. Secondaria I° Grado MONTEGALDA
Sc. Secondaria I° Grado GRISIGNANO di Z.

VIMM826018
VIMM826029

"CRESCERE INSIEME A SCUOLA"

Informazioni per iscrizioni
a.s. 2018/19



Scuola Primaria
Montegalda - Montegaldella - Grisignano

Scuola Secondaria di Primo Grado
Montegalda - Grisignano

Istituto Comprensivo Statale
"G. Toaldo" Montegalda

Via Cattaneo, 51 - 36047 Montegalda (VI)
tel. 0444/636064 - fax 0444/737054
e-mail: viic826007@istruzione.it
sito : www.icsmontegalda.gov.it

Piano Triennale dell'Offerta Formativa

aa.ss. 2016/2019:

È il progetto unitario attraverso il quale la scuola esplicita le azioni didattiche, educative ed organizzative necessarie alla realizzazione delle linee guida e delle finalità del percorso scolastico di base.

Finalità formative

L'approccio formativo della nostra scuola, sensibile alle esigenze di una società, in cui i bisogni sono vari e multiformi, vuole porsi come agenzia culturale di fondamentale importanza con il compito specifico di avviare l'alunno:

- ad acquisire adeguati strumenti logico-conoscitivi che gli permettano di comprendere e utilizzare i nuovi linguaggi;
- a maturare una capacità di espressione creativa e personale;
- a sviluppare le proprie competenze comunicative e relazionali;
- ad assumere comportamenti responsabili all'interno del contesto sociale ed ambientale in cui vive acquisendo la conoscenza dei concetti fondamentali della convivenza civile
- ad acquisire la capacità di comprendere la diversità come risorsa di arricchimento personale;
- ad assumere comportamenti che promuovano l'incontro con l'altro attraverso la collaborazione, la condivisione, la solidarietà e il rifiuto del pregiudizio.
- a sviluppare competenze chiave fondamentali ad effettuare scelte consapevoli

Ampliamento dell'offerta formativa

Nell'ambito della programmazione didattica dell'Istituto, tra le diverse attività previste dal curriculum, hanno assunto in questi anni un particolare valore, i seguenti progetti:

- continuità e accoglienza;
- orientamento;
- integrazione per alunni diversamente abili/DSA/BES;
- integrazione per alunni stranieri;
- progetti tematici (presentati ogni anno);

Continuità ed accoglienza

Poiché buona parte del successo scolastico degli alunni e del loro "benessere" si gioca nelle prime fasi di approccio alla nuova istituzione, rivolgiamo una specifica attenzione ai momenti che precedono e accompagnano l'ingresso dei ragazzi nella prima classe.

Il successo formativo si fonda, inoltre, anche sul rapporto di fiducia tra le famiglie e la scuola: costruiamo tale rapporto attraverso una serie di azioni (visita guidata alla Scuola e conoscenza degli ambienti).

Orientamento

Il progetto Orientamento per gli studenti della Scuola Secondaria di primo grado dell'Istituto è rivolto a favorire un processo di conoscenza di sé, dei propri interessi, delle proprie attitudini, e a fornire informazioni sui possibili indirizzi di studio, con funzione di facilitare la scelta del proprio percorso dopo la scuola Secondaria di 1° grado.

Il Progetto coinvolge gli alunni del 2° e 3° anno della scuola secondaria di 1° grado.

Integrazione alunni diversamente abili / DSA/ BES

Nelle scelte educative della scuola l'integrazione della persona con particolari esigenze formative è un obiettivo prioritario: è un processo che vede un piano di lavoro per promuovere nell'alunno le migliori competenze possibili e migliorare l'ambiente affinché sia sempre più accogliente e stimolante per permettere l'attuazione delle abilità possedute.

Accoglienza e integrazione alunni stranieri

L'inserimento di alunni di recente immigrazione si avvale di risorse che vengono immediatamente attivate al fine di accogliere l'alunno, favorire e sostenere l'apprendimento della Lingua Italiana, dare un supporto alle famiglie, sviluppando la cultura del rispetto reciproco.

Attività musicale

Organizzazione di attività corali ed esecuzione di brani strumentali.

Area motoria

- Promuovere uscite didattico - sportive;
- Organizzazione dei Giochi Sportivi Studenteschi;
- Diffondere le iniziative proposte dalle società sportive

Spazio di Ascolto

Sportello a cura di una psicologa esterna alla scuola, rivolto a studenti, genitori e docenti.

La Dott.ssa riceve su appuntamento



ATTIVITA' DI DOPOSCUOLA

presso le scuole primarie di ,
Montegalda, Montegaldella e
Grisignano, sono attivi i
doposcuola a cura dei Comuni
interessati.

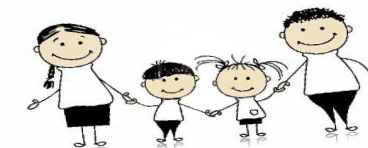

Scuola Primaria: TEMPO SCUOLA E SERVIZI

A.S. 2017 / 2018

MONTEGALDA

per le classi 1^a 2^a 3^a 4^a 5^a

27 ore settimanali da lunedì a venerdì;

Trasporto scolastico;

Orario: lunedì - mercoledì - venerdì 8.05-13.05

Martedì - giovedì 8.05-14.05

MONTEGALDELLA

per le classi 1^a 2^a 3^a 4^a 5^a

27 ore settimanali da lunedì a venerdì con 1 rientro pomeridiano (mercoledì)

Mensa presso la scuola dell'infanzia di Montegaldella;

Trasporto scolastico;

Orario: lunedì - martedì - giovedì - venerdì 8.05-13.05

Mercoledì 8.05-13.05 / 14.05-16.05

GRISIGNANO

per le classi 1^a 2^a 3^a 4^a 5^a

27 ore settimanali da lunedì a venerdì;

Orario: lunedì - mercoledì - venerdì 8.00-13.00

Martedì - giovedì 8.00-14.00

Servizio di Car Pooling - Pedibus

Scuola Secondaria: TEMPO SCUOLA E SERVIZI

A.S. 2017 / 2018

MONTEGALDA

30 ore sett. da Lunedì a Venerdì : tempo normale per tutte le classi

Dalle ore 7.55 alle ore 13.55

Trasporto scolastico

GRISIGNANO DI ZOCCO

30 ore sett. da Lunedì a Venerdì dalle ore 8.00 alle ore 14.00

Servizio di Car Pooling - Pedibus